

F-06 ESTRATTO MAPPA CT Fogli 146 - 156 e 157 1:2000

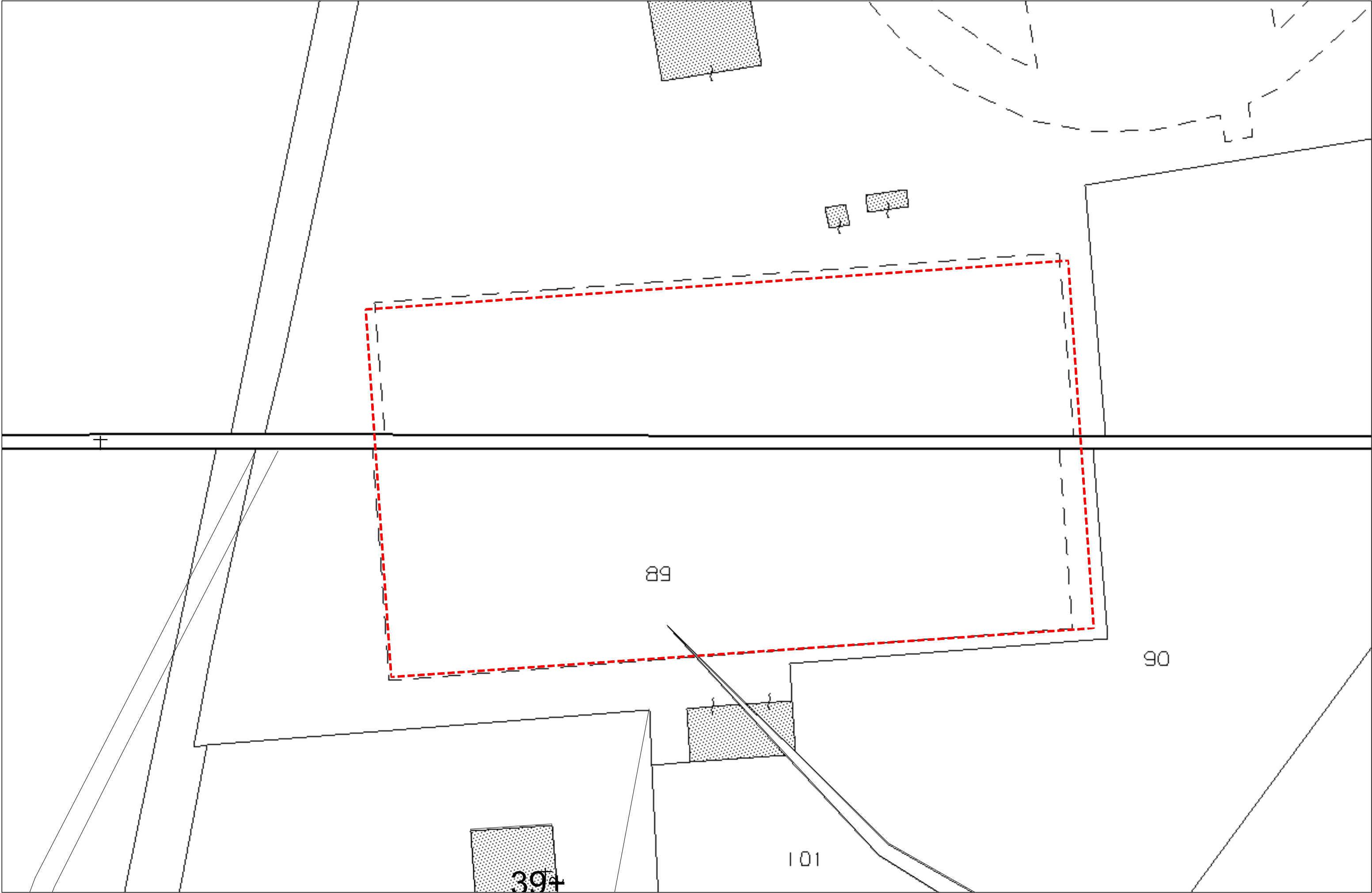

F-06 PLANIMETRIA GENERALE 1:500



F-08 ORTOFOTO 1:2000



ESTRATTO PRG - Tavola D 3.2 1:2000

Perimetrazione dei Centri Abitati ai sensi del D.L. 285/92 e ss.mm.ii. (nuovo codice della strada)

Centri urbani
Perimetro del Centro Storico

USI PUBBLICI

AVAP - Ambiti di particolare valore ambientale e paesaggistico
SP - Aree per servizi sociali ed attrezzature pubbliche e di uso pubblico
AIU - Aree per impianti urbani

USI RESIDENZIALI

NAF - Nucleo di antica formazione
AER - Aree edificate ad uso prevalentemente residenziale
ACR - Aree di completamento ad uso prevalentemente residenziale
ACRc - Aree sottoposte a titolo edificatorio convenzionato
ANR - Aree di nuova edificazione ad uso prev. residenziale sottoposte a SUE
SUE - Strumenti urbanistici esecutivi ★ strumenti urbanistici esecutivi in fase di attuazione
AAE - Aree per autorimesse esistenti
ANA - Aree per nuove autorimesse

USI PRODUTTIVI

IPC - Aree con impianti esistenti ad uso prev. produttivo da confermare
NIP - Aree per nuovi impianti produttivi
PIP - Aree sottoposte a piano per insediamenti produttivi ★ strumenti urbanistici esecutivi in fase di attuazione

USI TERZIARI

ATR - Aree ad uso prevalentemente turistico-ricettivo
ATE - Aree ad uso prev. terziario direzionale e commerciale esistente
ATN - Aree ad uso prev. terziario direzionale e commerciale di nuovo impianto
IPTL - Aree per impianti privati per il tempo libero
ASP - Aree per attrezzature e servizi privati di interesse pubblico e collettivo

PERICOLOSITA' GEOMORFOLOGICA E DELL'IDONEITA' ALL'UTILIZZO URBANISTICO

Classe I
Classe II
Classe IIIA
Classe 3 indifferenziata
Classe IIIA1
Classe IIIB1
Classe IIIB2
Classe IIIB3
Classe IIIB4

AREE PROTETTE

Perimetro Sacro Monte (L.R.30, 28/04/1980) e Parco Regionale
Perimetro Sacro Monte CORE ZONE
Perimetro Sacro Monte BUFFER ZONE ESTERNO
SIC_Laghetto di Sant'Agostino IT11220016

REGIONE PIEMONTE

PROVINCIA DI VERCELLI

COMUNE DI VARALLO

Corso Roma, 31 13019 Varallo (VC)

MANUTENZIONE STRAORDINARIA DEL

CAMPO DA GIOCO SUSSIDIARIO

nello Stadio G. Bacci di Roccapietra di Varallo

PROGETTO ESECUTIVO

LOCALITA' DELL'INTERVENTO

FRAZ. ROCCAPIETRA - CAMPO SPORTIVO G. BACCI

COMMITTENTE:

COMUNE DI VARALLO

T. D 01

Oggetto Tavola:
INQUADRAMENTO TERRITORIALE

Scala:

Data: 25/10/2023

Agg: 04/03/2024

PROGETTISTA:

ARCH. ANDREA TORRI

n° 444 Albo Architetti

Provincia di Vercelli

Via Mario Tancredi Rossi, 1

13019 - Varallo (VC)

Timbro e firma: